

鹿児島市社会事業協会職員採用試験受験申込書

| | | | | | |
|-----------------|--|------------------|----------------------------|--------------------------|--------------------------|
| 試験区分 該当に○ | 一般職 ○保育士○ 児童指導員 | | 生年月日 | | ※受験番号 |
| | | | 昭和 平成 6年 11月 3日 (満 23歳) | | |
| ふりがな | いぶすき さくら | | 性別 | 携帯電話 | |
| 氏名 | 指宿 さくら | | 男 ○女 | 〇〇〇-△△△-××× | |
| 現住所 | 〒 892 - 0816 | | 電話番号 | 099 - 226 - 5222 | |
| | 鹿児島市山下町○番○号 | | | 現住所とあなたとの関係 社員寮 | |
| 連絡先 | 〒 890 - 0042 | | 電話番号 | 099 - 226 - 1908 | |
| | 鹿児島市薬師二丁目○番△号 | | | 特にない場合は、「同上」と記入して下さい。 | |
| 学歴 | 学校名 | 学部・学科名 | 制度 | 在学期間 | 区分 |
| | 現在又は最終 社会事業専門学校 | 社会福祉学科 | 2年制 | 平成25年 4月から 平成27年 3月まで | 平成 27年 ○卒業 卒業見込 中退 |
| | その前 社会事業高等学校 | 普通科 | 3年制 | 平成22年 4月から 平成25年 3月まで | 平成 25年 ○卒業 卒業見込 中退 |
| 職歴 | 勤務先 | 職務内容 | 所在地 | 在職期間 | 退職理由 |
| | 現在又は最終 鹿児島市社会事業協会 | 事務 (臨時職員) | 鹿児島市〇〇町△番□号 | 平成27年 4月から 平成31年 3月まで | 任期満了のため |
| | その前① | 職歴がある場合は記入して下さい。 | | | 年 月から 年 月まで |
| | その前② | | | 年 月から 年 月まで | |
| | その前③ | | | 年 月から 年 月まで | |
| 資格・免許 | 資格・免許名 | 取得(見込)年月日 | 資格・免許名 | 取得(見込)年月日 | |
| | 保育士 | 平成27年3月31日 | | | |
| | 幼稚園教諭2種 | 平成27年3月31日 | | | |
| | 児童指導員任用資格 | 平成29年4月1日 | | | |
| 志望動機 | 〇〇〇……。福祉関係(社会福祉士、精神保健福祉士等)や心理関係(公認心理士、臨床心理士等)、教育関係(教員免許等)の資格がある場合は必ず記入して下さい。 | | | | |
| 自己PR | △△△……。 | | | | |
| 健康状態 | 持病、再発の恐れのある既往症などがあればご記入ください。 | | | | |
| 障害のある方は記入して下さい。 | 障害の種類及び級程度 | | | | |

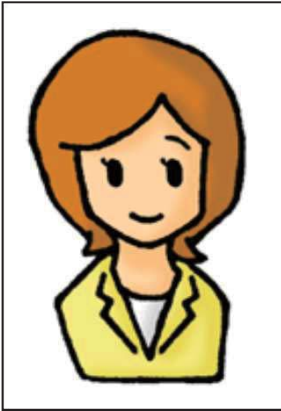

私は、鹿児島市社会事業協会職員採用試験の受験申込みをしますが、次の各号のいずれにも該当していません。また、この申込書に記載した事項は事実と相違ありません。

- (1)成年被後見人又は被保佐人(準禁治産者を含む。)
- (2)禁錮以上の刑に処せられ、その執行を終わるまでの者又はその執行を受けることがなくなるまでの者
- (3)日本国憲法施行の日以後において、日本国憲法又はその下に成立した政府を暴力で破壊することを主張する政党その他の団体を結成し、又はこれに加入した者

平成 30年 7月 27日 必ず署名・押印して下さい。
署名・押印をした日を記入して下さい。 氏名 指宿 さくら



鹿児島市社会事業協会職員採用試験受験票

| | |
|------|---|
| 試験区分 | 一般職 ・ 保育士 ・ 児童指導員 |
| 受験番号 | ※ |
| 氏 名 | 指宿 さくら |

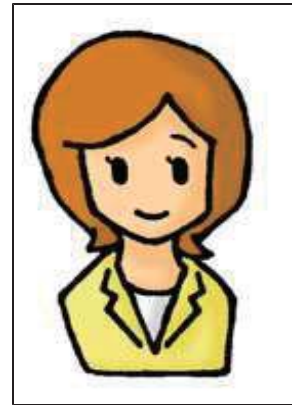

※ 試験区分は、該当する職種を○で囲んでください。

※ 受験番号は記入しないでください。

受験上の注意事項

- (1) 記載事項に虚偽又は不正があると採用される資格を失うことがあります。
- (2) 受験の際は、受験票及び筆記用具（鉛筆・消しゴム等）を持参してください。
※保育士及び児童指導員を受験される方は、弁当等をご持参ください。
- (3) 鉛筆はHBのものを用意してください。
- (4) 試験会場には、できるだけ公共交通機関を利用しておいでください。
- (5) 携帯電話、下敷き、定規、電卓、計算機能付きの時計等の使用は禁止します。

【第1次試験】

1. 試験日 平成30年9月2日（日）
2. 会 場 かがしま市民福祉プラザ5階
（一般職）中会議室
（保育士及び児童指導員）大会議室
3. 日 程 集 合（受付） 午前8時40分
（全区分共通）

| | | | |
|-------|------------|---|----------|
| 日程等説明 | 午前8時45分 | ～ | 午前9時 |
| 教養試験 | 午前9時 | ～ | 午前11時 |
| | （ 休憩 10分 ） | | |
| 検査説明 | 午前11時10分 | ～ | 午前11時20分 |
| 適性検査 | 午前11時20分 | ～ | 午前11時40分 |

| | | | |
|-------|------------|---|------|
| （一般職） | | | |
| | （ 休憩 10分 ） | | |
| 試験説明 | 午前11時50分 | ～ | 午後0時 |
| 作文試験 | 午後0時 | ～ | 午後1時 |

| | | | |
|-------------|--------------|---|----------|
| （保育士・児童指導員） | | | |
| | （ 昼食休憩 30分 ） | | |
| 試験説明 | 午後0時10分 | ～ | 午後0時20分 |
| 集団面接試験 | 午後0時20分 | ～ | 午後5時（予定） |
4. 終了時刻
（一般職）午後1時
（保育士・児童指導員）午後5時（予定）